

RENDICIÓN DE CUENTAS 2020-2

- **Socialización del Plan de Desarrollo 2020-2023**
 - **Socialización del PTS**
 - **Aseguramiento**
 - **Salud Pública**

PLAN TERRITORIAL DE SALUD 2020-2023



ARACELLYS CASTRO QUEJADA
SECRETARIA DE SALUD

Julio de 2020

PLANEACION INTEGRAL EN SALUD

Contexto Político normativo

- Plan Decenal de Salud Pública (2012- 2021) **Resolución 1841 de 2013**

Artículo 2: Las entidades territoriales de acuerdo con sus competencia y necesidades, condiciones y características de su territorio, deberán adaptar y adoptar los contenidos establecidos en el Plan Decenal de Salud Pública 2012-2021, a través del Plan Territorial de Salud.

- **Resolución 1536 de 2015.** Planeación Integral en Salud

Planeación Integral en Salud

La **Resolución 1536 de 2015** define la Planeación Integral para la Salud como el: “conjunto de procesos relacionados entre sí, que permite a las entidades territoriales definir acciones de **formulación, implementación, monitoreo, evaluación y rendición de cuentas** del Plan Territorial de Salud (PTS), bajo los principios de coordinación, concurrencia, complementariedad y subsidiariedad” (Artículo 2).



Ciclo de la Gestión Pública
y la Planeación Integral en Salud

MODELO DE DETERMINANTES SOCIALES DE LA SALUD

El PDSP adopta y adapta el Modelo de los Determinantes Sociales de la Salud de la Organización Mundial de la Salud OMS, tal como lo muestra la figura anterior.

Se entienden como determinantes sociales aquellas situaciones, condiciones o circunstancias sociales que hacen parte del bienestar, la calidad de vida y el desarrollo humano, que ejercen influencia sobre la salud de las personas y que, actuando e interactuando en diferentes niveles de organización, determinan el estado de salud de la población.

Se han elaborado modelos que muestran los mecanismos por medio de los cuales los Determinantes Sociales de la Salud influyen en los resultados sanitarios, con el fin de hacer explícitos los nexos entre los distintos determinantes y ubicar los puntos de acceso estratégicos para adoptar las medidas de política.

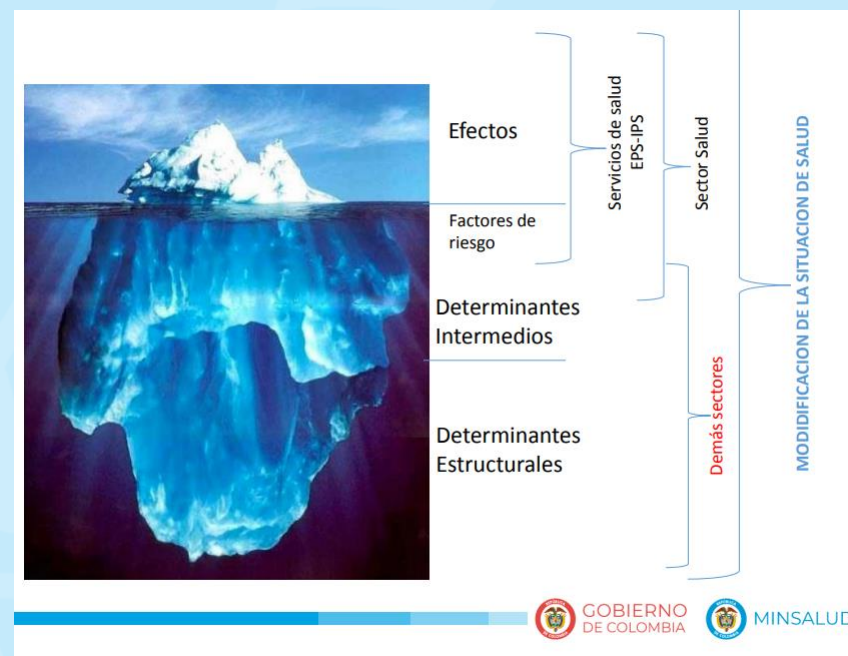

COMPONENTES DEL PLAN TERRITORIAL DE SALUD

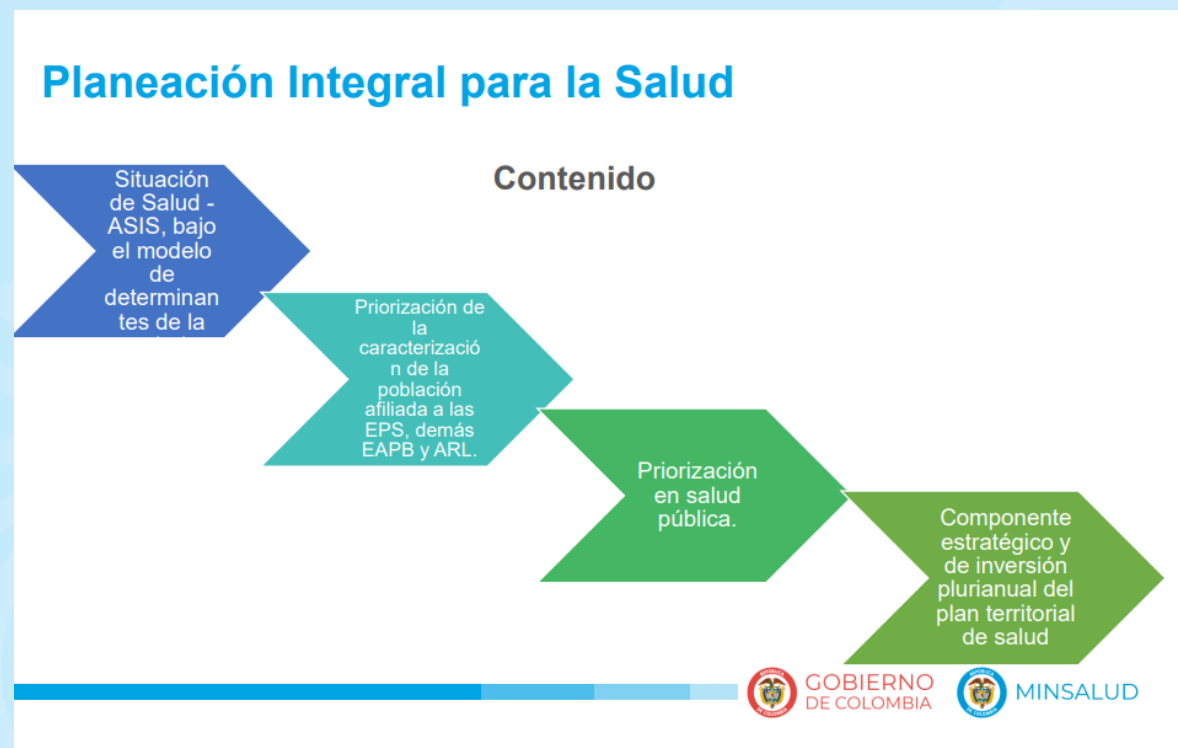

ANÁLISIS DE LA SITUACIÓN DE SALUD MUNICIPAL 2019



Enero de 2020

Análisis de Situación de Salud municipal (ASIS)

ASIS 2019

Figura 1. Comparación entre las Tasas Brutas de Natalidad y Mortalidad del municipio de Apartadó 2005 a 2017

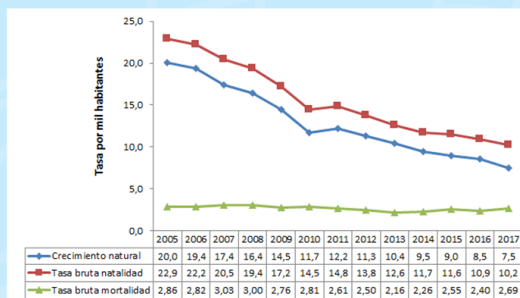

Fuente: DANE

MORTALIDAD

Figura 1. Años de Vida Potencialmente Perdidos –AVPP por grandes causas lista 6/67 municipio de Apartadó 2005 – 2017



Fuente: DANE. Consulta de datos SISPRO, Ministerio de Salud y Protección Social

MORTALIDAD

Figura 1. Tasa de mortalidad en el municipio de Apartadó, 2005 – 2017

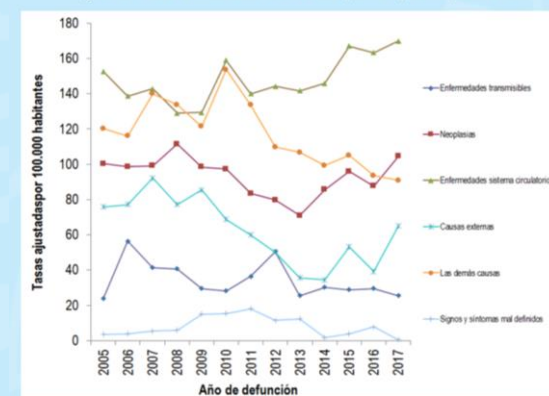

Fuente: Consulta de datos SISPRO, Ministerio de Salud y Protección Social

ASIS 2019

Figura 1. Pirámide poblacional del municipio de Apartadó, 2005, 2019, 2020

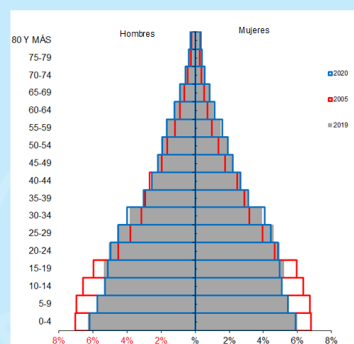

SECRETARÍA DE SALUD

SECRETARÍA DE SALUD



ALCALDÍA DE APARTADÓ

Apartadó
CIUDAD LÍDER

COMPONENTE ESTRATÉGICO

El componente de salud se encuentra enmarcado en la LÍNEA ESTRATÉGICA 1 – **APARTADÓ, LÍDER EN ENTORNOS PROTECTORES**, del Plan de Desarrollo Municipal. COMPONENTE 3 – **SALUD**

DESCRIPCIÓN

El componente de salud se aborda en el plan de desarrollo, Apartadó Ciudad Líder en Entornos Protectores, con miras a vincular más y mejor a las familias y a las comunidades en la prevención de la enfermedad y promoción de la salud, este componente se articula con el Plan Territorial de Salud, construido con la participación comunitaria, en los talleres Construyamos Juntos, que tiene como resultado la sumatoria de iniciativas priorizadas por la comunidad y los enfoques con que se aborda el plan decenal de salud pública 2012- 2021.

OBJETIVO DEL COMPONENTE

Avanzar hacia la garantía del goce efectivo del derecho a la salud de la población del municipio de Apartadó y mejorar las condiciones de vida y salud de la población.

INDICADORES DE BIENESTAR

Nombre del Indicador	Unidad de medida	Año disponible línea base	Línea Base	Meta Cuatrienio 2020-2023
1905 Tasa de mortalidad general por enfermedades del sistema circulatorio	tasa	2017	169,86	169,86
1906 porcentaje de población afiliada al sistema de salud	Porcentaje	2018	72,36	75
1905 tasa de mortalidad infantil por desnutrición en menores de cinco (5)	Tasa	2018	4,2	0
1905 razón de mortalidad materna en población rural dispersa (por cada 100.000 nacidos vivos)	Razón	2019	0	0
1905 tasa de mortalidad perinatal (por 1.000 nacidos vivos)	Tasa	2019	17,8	13,5
1905 Incidencia de malaria	Tasa	2019	213,8	199
1905 Tasa de mortalidad por IRA en niños y niñas menores de 5 años	Tasa	2019	26,4	0
1905 Tasa de mortalidad por EDA en niños y niñas menores de 5 años	Tasa	2019	0	0
Tasa de incidencia de Dengue	Tasa	2019	193,8	150
Cobertura de tercera dosis de pentavalente en niños y niñas menores de un año	Porcentaje	2019	90.3%	95%

D. Componente indicativo y de inversión plurianual

Este componente está orientado a presentar la visión prospectiva de la salud en el municipio, los objetivos, las metas y las estrategias vinculadas a las dimensiones prioritarias y transversales armonizadas con el Plan Decenal de Salud Pública.

PLAN TERRITORIAL DE SALUD 2020-2023

APARTADÓ, CIUDAD LÍDER

LÍNEA ESTRATÉGICA I: APARTADÓ, LÍDER EN ENTORNOS PROTECTORES	\$ 569.535.120.609
--	--------------------

COMPONENTE 3: SALUD	\$ 213.286.521.992
----------------------------	---------------------------

1.3.6.3	PROGRAMA 1: APARTADÓ, ENTORNO SALUDABLE	\$ 7.848.897.403
1.3.7.3	PROGRAMA 2: APARTADÓ, CIUDAD LÍDER EN SALUD	\$ 8.490.164.050
1.3.8.3	PROGRAMA 2: APARTADÓ, LÍDER EN ASEGURAMIENTO	\$ 196.947.460.539

D. Componente indicativo y de inversión plurianual

	Año 1	Año 2	Año 3	Año 4	Valor Total \$
PROGRAMA 1 – APARTADÓ SALUDABLE	1.871.884.051	1.945.980.573	1.985.759.990	2.045.272.789	7.848.897.403
PROGRAMA 2 – APARTADÓ CIUDAD LÍDER EN SALUD	548.155.000	972.655.000	2.907.290.000	4.062.064.050	8.490.164.050
PROGRAMA 3 – APARTADÓ LÍDER EN ASEGURAMIENTO	47.705.067.048	49.196.219.059	49.732.105.631	50.314.068.800	196.947.460.539
TOTAL	50.125.106.099	52.114.854.632	54.625.155.621	56.421.405.640	213.286.521.991

RENDICIÓN DE CUENTAS SECRETARÍA DE SALUD

ACCIONES DE SALUD PÚBLICA

Información con corte a Septiembre de 2020



SECRETARÍA DE SALUD

Octubre de 2020

RENDICIÓN DE CUENTAS SECRETARÍA DE SALUD

ESTRATEGIAS PARA INTERVENIR LA EMERGENCIA SANITARIA OCACIONADA POR EL VIRUS SARSCoV-2 COVID19



SECRETARÍA DE SALUD

Septiembre de 2020

TOMAS DE MUESTRAS

RELACION COVID19 TOTAL MUESTRAS

EPS	IPS			SECRETARÍA DE SALUD	OTRAS IPS (OTROS MPIOs)	TOTAL
	CLINICAS	IPS DOMICILIARIA	IPS CONSULTA EXTERNA			
COOMEVA	98	204	0	496	19	817
PPNA	15	0	0	101	4	120
FUERZAS MILITARES	12	7	0	84	20	123
SURA	113	48	1276	820	146	2403
NUEVA EPS	123	6	812	665	49	1655
MEDIMAS	20	7	48	223	6	304
SAVIA SALUD	117	54	1	318	27	516
AIC	4	9	0	19	0	32
OTRAS EPS	0	0	0	180	0	180
MUESTRAS SEGUIMIENTO	0	0	0	751	0	751
TOTAL	502	335	2137	3657	271	6901

APARTADÓ CIUDAD LÍDER

41 CASOS ACTIVOS A 26 DE OCTUBRE

CASOS ACTIVOS POR GRUPO DE EDAD

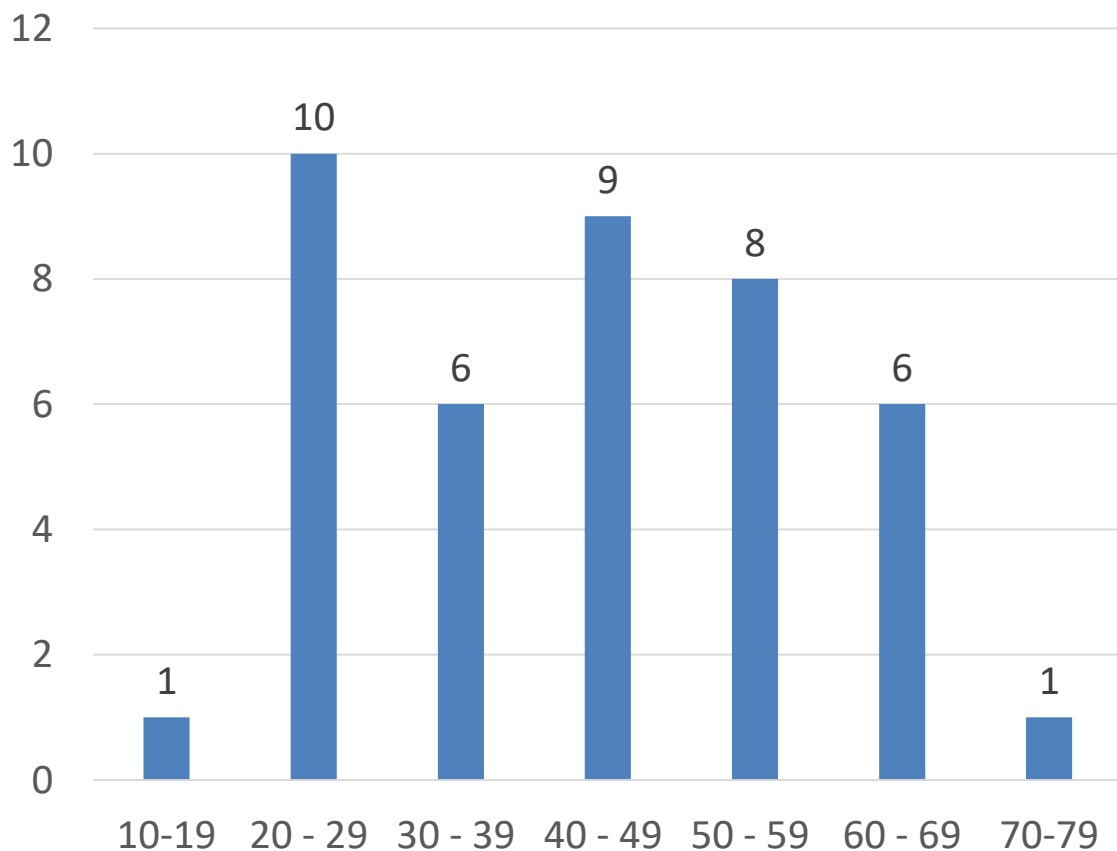

ENFERMEDADES DE BASE	CANTIDAD
ASMA	1
DIABETES	2
VIH	2
INSUFICIENCIA RENAL	1

SEXO	CANTIDAD
FEMENINO	24
MASCULINO	17
TOTAL	41

ESTADO DEL PACIENTE	CANTIDAD
AMBULATORIO	40
HOSPITALIZADO	1
TOTAL	41

APARTADÓ CIUDAD LÍDER

41 CASOS ACTIVOS A 26 DE OCTUBRE

CASOS ACTIVOS POR SECTOR

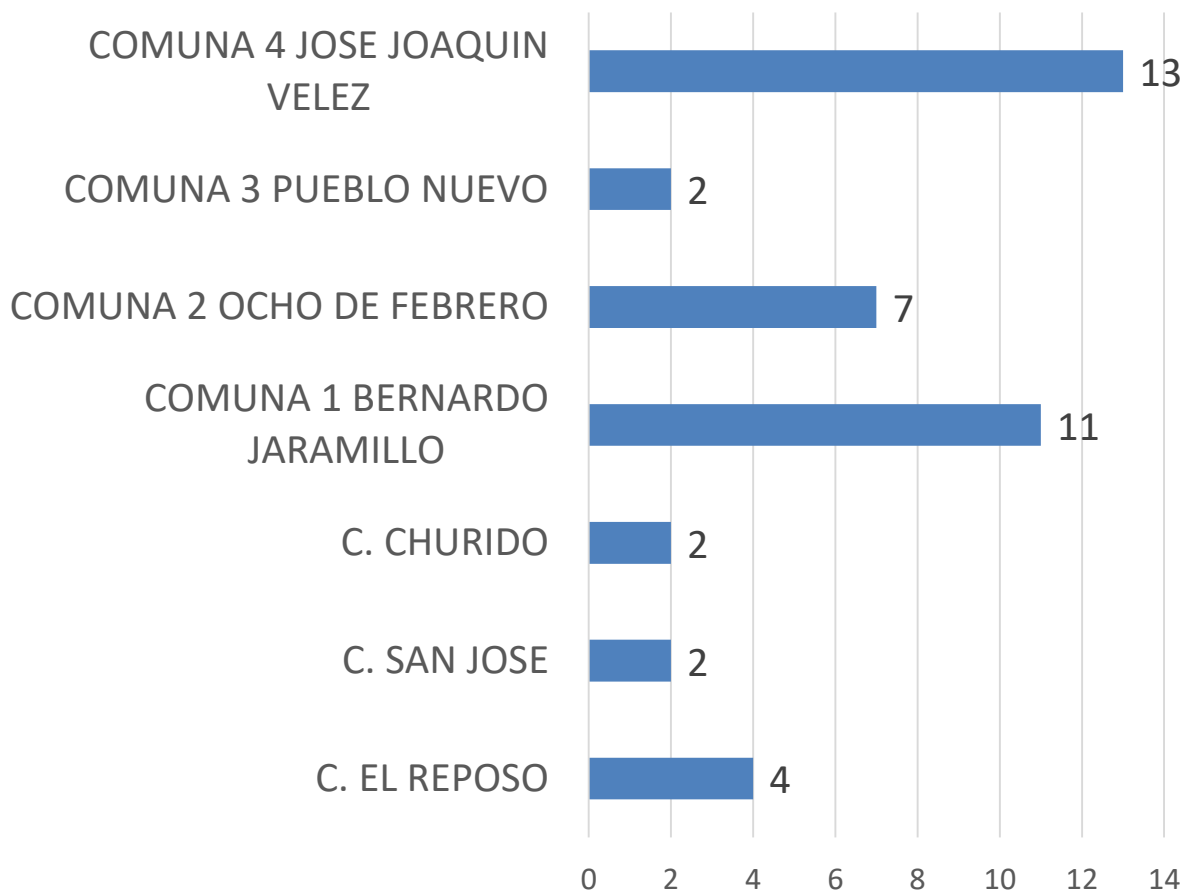

EPS	CANTIDAD
SURA	17
COOMEVA	9
NUEVA EPS	9
FIDUPREVISORA	1
PPNA	1
SAVIA SALUD	4

SINTOMAS	CANTIDAD
TOS	14
FIEBRE	8
CON DOLOR DE GARGANTA	10
DIFICULTAD RESPIRATORIA	2
MALESTAR GENERAL	15

APARTADÓ CIUDAD LÍDER

3,496 CASOS PRESENTADOS EN TOTAL

ESTADO DEL PACIENTE	CANTIDAD
ACTIVO	41
FALLECIDO	101
RECUPERADO	3354
TOTAL	3496

SEXO	CANTIDAD
FEMENINO	1474
MASCULINO	2022
TOTAL	3496

TOTAL DE CASOS POR EDAD

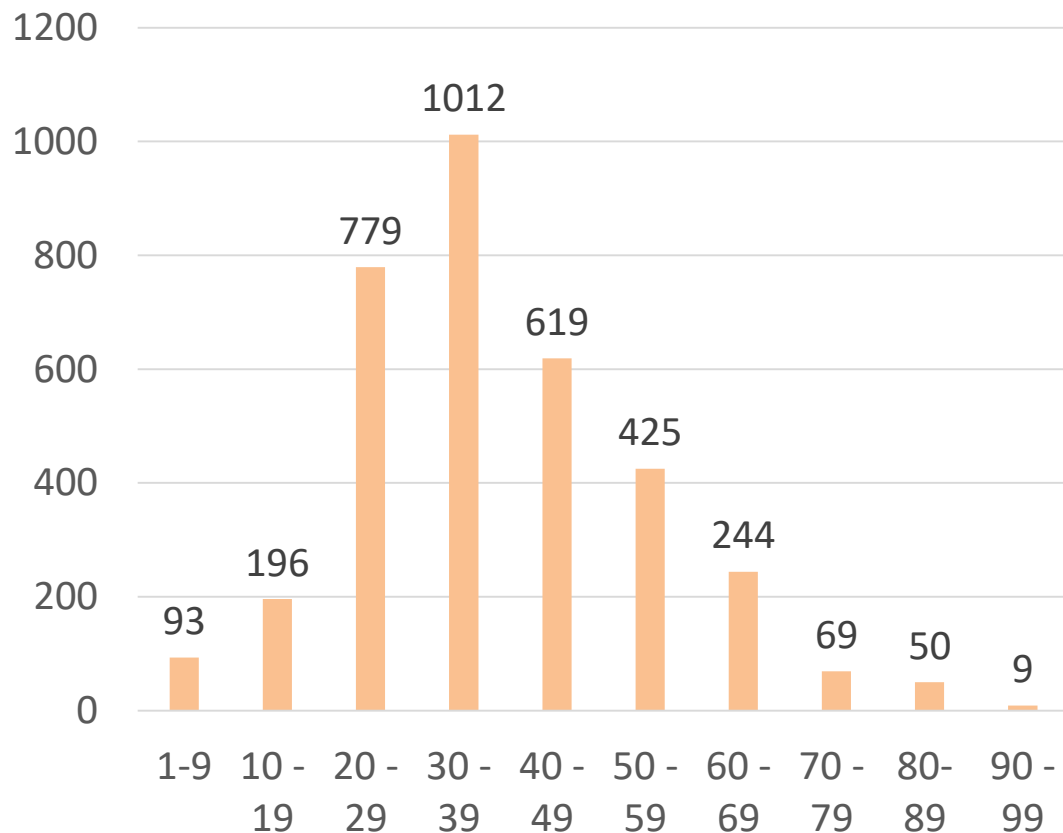

APARTADÓ CIUDAD LÍDER

3,496 CASOS PRESENTADOS EN TOTAL

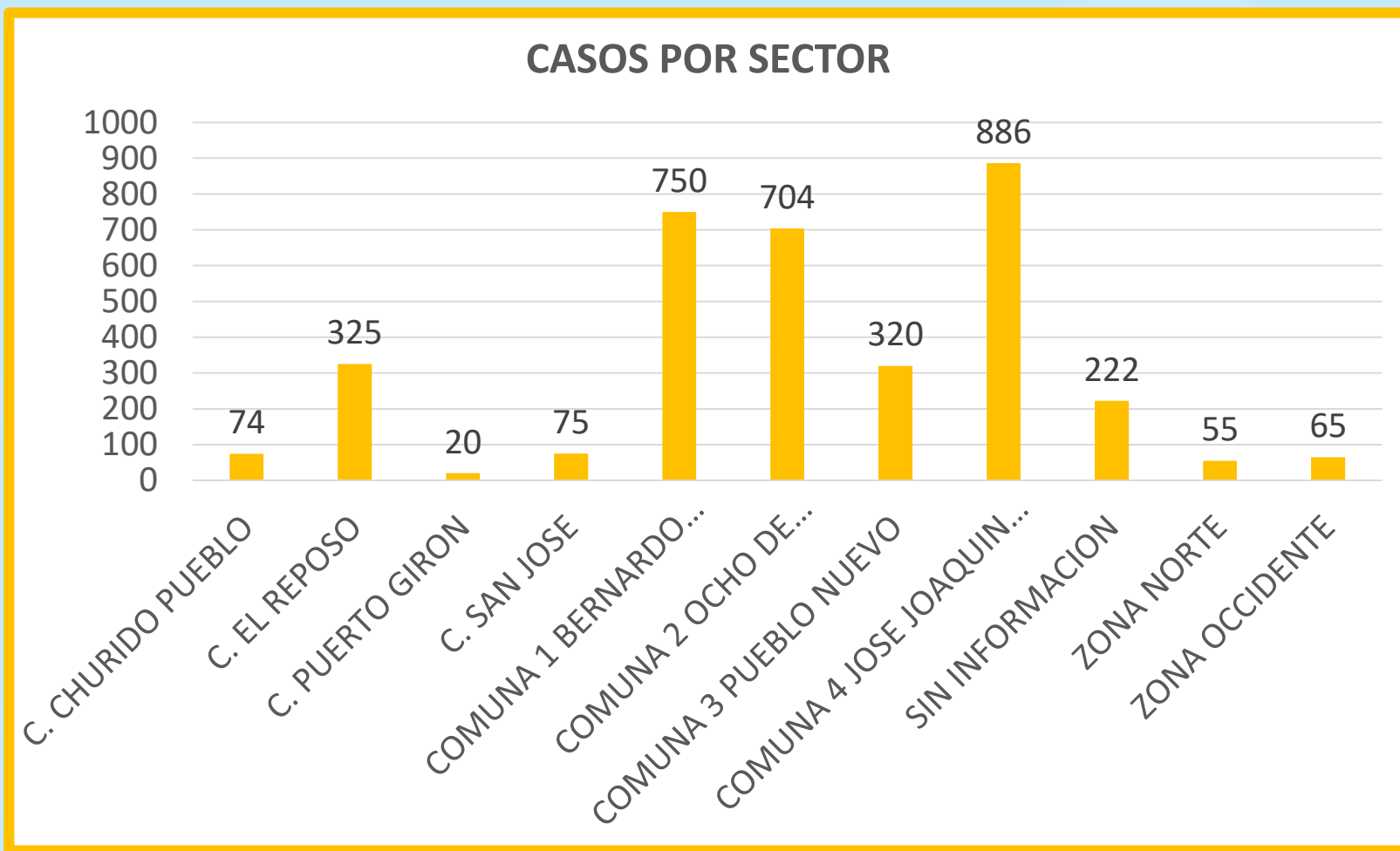

APARTADÓ CIUDAD LÍDER

3,496 CASOS PRESENTADOS EN TOTAL

CASOS PRESENTADOS POR ÁREA

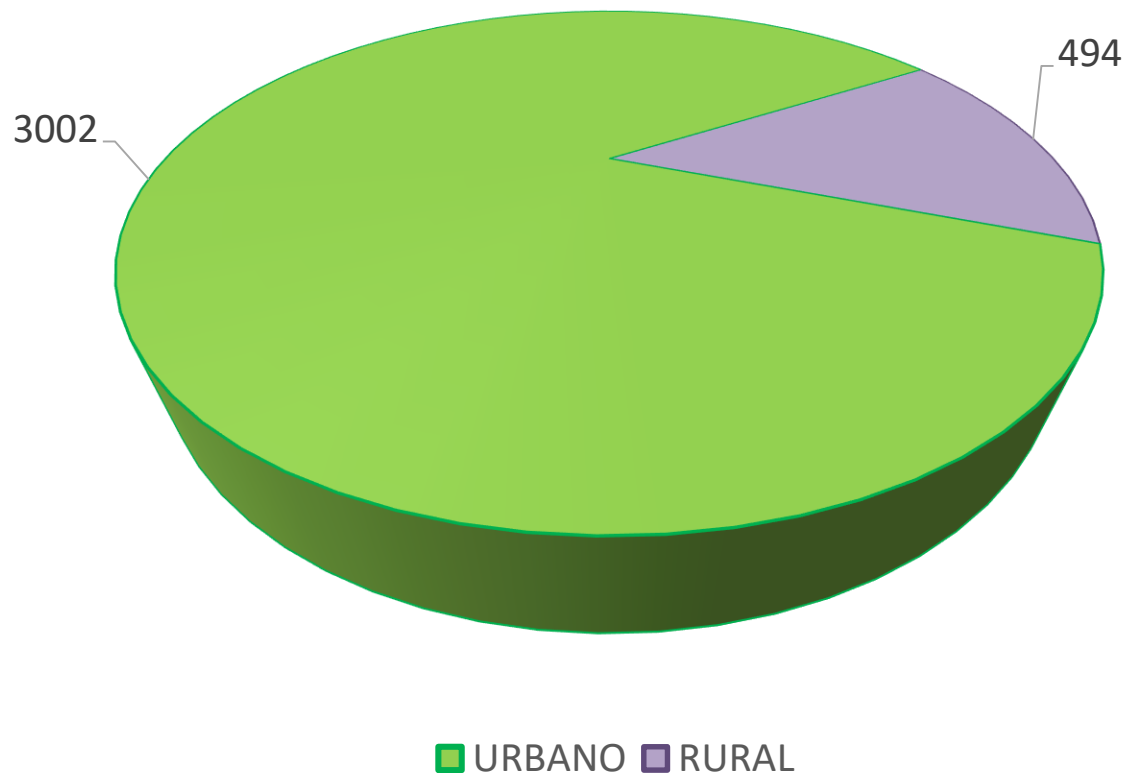

APARTADÓ CIUDAD LÍDER

COMPONENTE DE INSPECCIÓN, VIGILANCIA Y CONTROL EN ESTRATEGIA COVID-19

- ❖ **Revisión y aprobación de protocolos de bioseguridad en establecimientos exceptuados:** El equipo del área de la salud ha revisado a la fecha **3,231** protocolos de bioseguridad:
 - 1,272** de ellos aprobados.
 - 668** condicionado y
 - 1,291** desfavorable.
- ❖ Caravana por la vida hasta el mes de Agosto.
- ❖ Puestos de control al ingreso del municipio hasta el mes de Agosto.
- ❖ Registro y toma de temperatura a los viajeros exceptuados hasta el mes de Agosto.
- ❖ Medidas aplicadas
 - Cierres:84
 - Reconvenciones:75
 - Aperturas:72
 - Total: 231

APARTADÓ CIUDAD LÍDER

COMPONENTE DE INSPECCIÓN, VIGILANCIA Y CONTROL EN ESTRATEGIA COVID-19

- ❖ Entrega de informe diario de evolución del COVID-19 y acciones realizada por la secretaría de salud.
- ❖ Reporte circular 05 de 2020 de la Supersalud.
- ❖ Reporte semanal de acciones de IVC a la Gobernación de Antioquia.
- ❖ Envío de informe semanal de evolución del COVID-19 y acciones realizada por la secretaría de salud a Procuraduría, Personaría, Defensoría y Ministerio del Trabajo.

APARTADÓ CIUDAD LÍDER

- ❖ Líneas COVID-19
- ❖ Líneas salud para el alma



**Cuidate
NO SALGAS
DE CASA**
sin necesidad

Durante esta cuarentena, **cuida tu salud mental**, si te sientes angustiado o preocupado comunícate a la línea de **Salud para el Alma**:

 **305 223 1237**

.....

Línea habilitada para cuidar de tu salud mental.

 **Apartadó**
CIUDAD LÍDER

**SECRETARÍA
DE SALUD**



Si tienes preguntas acerca de la
atención de pacientes
con infección respiratoria
y antecedentes de viaje

Comunícate a las líneas de la
Secretaría de Salud de Apartadó:

 **305 222 62 52**

 **312 641 97 09**

 **828 04 57 Ext. 1500**

 **Apartadó**
CIUDAD LÍDER

**SECRETARÍA
DE SALUD**

RENDICIÓN DE CUENTAS SECRETARÍA DE SALUD

COMPONENTE DE INSPECCIÓN, VIGILANCIA Y CONTROL (IVC)



SECRETARÍA DE SALUD

Septiembre de 2020

APARTADÓ CIUDAD LÍDER

COMPONENTE DE INSPECCIÓN, VIGILANCIA Y CONTROL

TIPO DE SUJETO SANITARIO	Trimestre Julio - Septiembre	Acumulado
Jornadas de vacunación Casa a Casa y Departamental Caninos y Felinos	1915 Perros y gatos vacunados	2153 Perros y gatos vacunados
Expendio de alimentos	4	375
Veterinarias	2	7
Preparación de alimentos	17	147
Expendios Carnes	14	59
Destrucción/ Decomisos	735,7 Kilos Carne Clandestina	798,7 kilos
Peluquerías	10	10
Suspensión servicios	1	
Hoteles/hospedaje	1	19
Verificación Índice Larvario (Instituciones, IPS, Casas)	58	429
Campaña Recolección elementos en desuso	5	5
Seguimiento a casos ETV	31	333
Otros establecimientos (Bancos, joyerías)	10	446
Piloto para la apertura de restaurantes	10	20
Seguimiento, asesoría y verificación de aplicación de protocolos a establecimientos.	273	1840
Entrega de toldillos impregnados	165	234

APARTADÓ CIUDAD LÍDER

COMPONENTE DE INSPECCIÓN, VIGILANCIA Y CONTROL

- ❖ **Jornadas de vacunación caninos y felinos:** Se realizó un total del 2do trimestre de 1915 perros y gatos vacunados, donde se ejecutó en las veredas San Pablo, Diamante, Loma Verde, Zungo Carretera, Naranjales, Vijagual, Corregimientos de San José, Churidó y Puerto Girón, esta actividad se realizó en la comuna 1 y en la plazoleta de la Administración Municipal.
- ❖ **Verificación de procedencia Carne:** Se realizó operativos de procedencia de canales Bovino y Porcino en los diferentes Expendios de Carne, en uno de ellos se tuvo el acompañamiento de Policía ambiental, donde se realizó destrucción de una canal entera de res debido a malas condiciones higiénicas y por procedencia desconocida en la Plaza de Mercado.

APARTADÓ CIUDAD LÍDER

COMPONENTE DE INSPECCIÓN, VIGILANCIA Y CONTROL

ZONOSIS	EXPOSIONES RABICAS	CANTIDAD
	TRATAMIENTO APLICADO PARA HUMANO	6
	VACUNAS APLICAS A PERROS Y GATOS	1915
	OBSERVACIÓN A ANIMALES AGRESORES	31

RENDICIÓN DE CUENTAS SECRETARÍA DE SALUD

COMPONENTE DE INTERVENCIONES COLECTIVAS EN SALUD PÚBLICA



SECRETARÍA DE SALUD

Septiembre de 2020

APARTADÓ CIUDAD LÍDER

VACUNACIÓN

- ❖ 3 Jornadas de Vacunación se han realizado con un 75% de cumplimiento

ENERO – ABRIL – SEPTIEMBRE

- ❖ 13 Visitas de Asistencia Técnica a las IPS vacunadoras, con un 130% de cumplimiento.



❖ SALUD MENTAL

Atención Línea salud Mental (110 personas)

Tele asesorías Ruta psicosociales Convenio 240 (67 personas)

Emisión de programas de Radio: se realizaron 5 enfocados en la promoción de la Salud Mental

Cuñas Radiales: se emitieron un total de 150 cuñas en temas sobre el cuidado de la salud mental

Se realizaron 12 actividades de **Habilidades para la vida** por medio de plataformas físicas en diferentes comunidades del municipio, en lo urbano (barrio Obrero, urbanización Villa Horeb, Serranía, Urbanización Torres de Comfenalco, urbanización Rosalba Zapata, Las Colinas y Urbanización Las Américas en el 20 de enero) como en lo rural (San José de Apartadó, El Reposo, Churidó, Puerto Girón)

❖ Campañas

Durante este trimestre se han realizado tres campañas,

1. Promover el lavado de bolsas plásticas y botellas que contienen bebidas o alimentos antes del consumo.
2. Promoción de la tenencia responsable de mascotas para la sana convivencia en la cuarentena por la vida (campaña medios masivos).
3. Campaña para promover el autocuidado frente al Covid

❖ Plan De Emergencia En Salud

Se realizó el Plan de emergencia en salud del municipio, con el objetivo Identificar la capacidad de respuesta con la que cuenta el Municipio de Apartadó ante la eventualidad de suceso de Emergencia o Desastre.

❖ Teleasesorías

Con la ejecución del convenio Nro. 277 de 2020, se han logrado realizar 3509 teleasesorías a ciudadanos Apartadoseños en cumplimiento del PIC. En las siguientes actividades:

- Asesoría en limpieza y desinfección de la vivienda (462),
- Asesoría en identificación de riesgo para ECNT (690)
- Asesoría en discapacidad (372)
- Asesoría en Seguridad alimentaria (384)
- Asesoría en Salud sexual y reproductiva (247)
- Activación de ruta psicosocial (314)
- Recomendaciones de Salud Mental al Adulto mayor u otras poblaciones vulnerables. (548)
- Divulgación Caja de herramientas de Salud Mental (492)

❖ Campañas

Se realizaron campañas de lactancia Materna, Semana Andina Prevención de Embarazos en adolescentes y campaña Apartadó Cardioprotegido

- Semana Andina de Prevención de Embarazos, se impactaron un total de **1688** Jóvenes, tanto de la estrategia APS (1.149), como de los programas de Jóvenes de la secretaria de Inclusión social (214 coordinadores de juventud, 113 juventud líder y como líderes del programa Juventud, 168 Jóvenes y 44 jóvenes asesoradas para acceder al fondo de becas)
- Campaña "Apartadó - cardioprotegido", se realizó sensibilización a taxistas (23), Sensibilización a conductores de buses (7), Mensajes de texto enviados (5.430), intervención integral y gimnasios al aire libre (245); Personas Impactadas en Campaña Cardioprotegida **1840**.
- Campaña de la lactancia materna que se celebra del 3 al 7 de agosto, con el fin de promover la seguridad alimentaria desde la lactancia materna como recurso disponible en el hogar de las gestantes y lactantes. Se realizó promoción de la lactancia a través de la radio, redes sociales y por medio de perifoneo en San José de Apartadó, Puerto Girón, El Reposo, Vereda San Pablo, Churidó, barrio Obrero y Diana Cardona.

APARTADÓ CIUDAD LÍDER

- ❖ **Desarrollo de Estrategias de IEC en salud; 5.979 Emisión Cuñas Radiales y 38 Programas Radiales (2 emisoras) en los siguientes temas:**
 - Calidad del agua, residuos sólidos y líquidos, COVID) emitida 1 semanal
 - Estilos de Vida Saludable y prevención de accidentes, prevención del tabaquismo, espacios libres de humo, disminución de obesidad abdominal, disminución del consumo de sal, incremento de la actividad física, prevención del consumo de alcohol, autocuidado para la prevención de enfermedades no transmisibles (cáncer de seno, próstata, pulmón, cérvix), salud visual, salud auditiva, manejo adecuado de medicamentos, importancia de la donación de órganos, AIEPI. Con emisión Semanal. Salud Oral
 - Lactancia Materna, Alimentación Saludable (frutas, verduras, grasas, azúcar y sal) y promover el aprovechamiento de alimentos autóctonos que facilite el acceso a los mismos.
 - Derechos sexuales y reproductivos, Autoestima, prevención de embarazos a temprana edad, Proyecto de Vida, prevención de violencias basadas en género, prevención de estigma y la discriminación, ingreso temprano a control prenatal. Emisión semanal
 - prevención IRA (esquema completo y adecuado de vacunación, lavado de manos frecuente, fomento lactancia materna, mantenimiento vivienda en condiciones aireadas, iluminación y libre de humo, cubrirse la boca la estornudar y toser, si tiene gripa utilizar tapaboca y permanecer en casa, evitar el contacto al saludar). Manejo inicial en casa y signos de alarma. Lineamientos nacionales
 - Riesgos Laborales- Trabajo informal

RENDICIÓN DE CUENTAS SECRETARÍA DE SALUD

COMPONENTE DE SISTEMAS DE INFORMACIÓN EN SALUD



SECRETARÍA DE SALUD

Septiembre de 2020

APARTADÓ CIUDAD LÍDER

SIS

Informe	Descripción	Entidad-Reporte	Cantidad	Fechas	Observaciones.
1. NOTIFICACIÓN SEMANTAL SIVIGILA	Consolidación de los eventos de interés en salud pública notificados por las IPS del Municipio de Apartadó.	Seccional de Salud de Antioquia.	39 Semanas	Enero-Septiembre	Cumplimiento del 100% de los envíos.
2. ENVÍO RIPS	Consolidación RIPS (Registros individuales de prestación de servicios) reportados por las IPS del Municipio de Apartadó.	Seccional de Salud de Antioquia.	9 Meses	Enero-Septiembre	Cumplimiento del 100% de los envíos.
3. SIANIESP RIPS	Cargue de Rips al aplicativo SIANIESP RIPS de Sivigila, generación de archivos planos y envío a la Seccional de Salud de Antioquia.	Seccional de Salud de Antioquia	9 Meses	Enero-Septiembre	Cumplimiento del 100% de los envíos.
4. BAI	Consolidación de la BAI (Búsqueda Activa Institucional) de los eventos de interés en salud pública de las Ips del Municipio de Apartadó.	Seccional de Salud de Antioquia	9 Meses	Enero-Septiembre	Cumplimiento del 100% de los envíos.



ALCALDÍA DE APARTADÓ

Apartadó
CIUDAD LÍDER

APARTADÓ CIUDAD LÍDER

SIS

5. ORDENANZA 035	Revisión afiliación en salud de los Nacimientos de niños de madres del Municipio de Apartadó, los cuales deben ser incluidos en el informe trimestral de la Ordenanza 035, Certificado de afiliados Nivel sisbén.	Seccional de Salud de Antioquia.	2 Trimestres	Enero-Junio	Cumplimiento del 100% de los envíos.
6. REPORTE ARCHIVO .PAK	Reporte al ADRES de las novedades de fallecidos, retiros por multiafiliación y duplicidades, cambio de tipo de población de afiliados al régimen subsidiado.	ADRES (Administradora de los recursos del sistema general de seguridad social en salud.	9 Meses	Enero-Septiembre	Cumplimiento del 100% de los envíos.
7. LISTADO CENSAL	Reporte a Sispro de nuevos registros y novedades de los usuarios Población Especial (Victimas, Habitante de calle, Indígena entre otros).	Sispro.	9 Meses	Enero-Septiembre	Los envíos se realizan si hay nuevos registros por ingresar o novedades de estos.
8. CIRCULAR 030	Estado de cartera de los servicios de salud de la PPNA a cargo del Municipio de presentan las los.	Sispro	2 Trimestre	30 Abril y 31 Julio 2020	El tercer trimestre se envía con corte al 31 de octubre

APARTADÓ CIUDAD LÍDER

SIS

9. COLJUEGOS-ETESA	Reporte de los ingresos en salud de coljuegos a favor del municipio 25% funcionamiento 75% del régimen subsidiado.	Supersalud.	Mensual	Enero-Septiembre	Cumplimiento del 100% de los envíos a la Supersalud con corte a Septiembre 2020..
10. MAESTRO DE POBLACIÓN ESPECIAL (LISTADOS CENSALES).	Reporte del archivo acumulado de la Población Especial reportada a Sispro.	Seccional de Salud de Antioquia	Bimestral	Enero-Septiembre	Cumplimiento del 100% de los envíos.
11. MAESTRO RÉGIMEN SUBSIDIADO MUNICIPIO.	Reporte de la base de datos de los afiliados al Régimen subsidiado del Municipio de Apartadó.	Seccional de Salud de Antioquia.	Trimestral	Enero-Septiembre	Cumplimiento del 100% de los envíos.
12. CONSTANCIA DE POBLACIÓN AFILIADA AL RÉGIMEN SUBSIDIADO	Certificación expedida por el Alcalde relacionando el número total de usuarios afiliados al RS según la BDUA con corte al 30 del mes de Junio, discriminando los afiliados según nivel del sisbén y Población especial.	Seccional de Salud de Antioquia.	Semestral	Junio	Cumplimiento del 100% de los envíos.
13. REPORTE 4505	Atenciones de promoción y Prevención de la PPNA.	Seccional de Salud de Antioquia.	Trimestral	Julio.	Cumplimiento del 100% de los envíos con corte a julio. El tercer trimestre se envía máximo hasta el 21 de noviembre de 2020.

RENDICIÓN DE CUENTAS SECRETARÍA DE SALUD

SUBSECRETARIA DE ASEGURAMIENTO



SECRETARÍA DE SALUD

Septiembre de 2020

APARTADÓ CIUDAD LÍDER

ASEGURAMIENTO SECRETARIA DE SALUD RECURSOS REGIMEN SUBSIDIADO 2020

RECURSOS	NÚMERO DEL RUBRO	NOMBRE DEL RUBRO	VALOR
SIN SITUACIÓN DE FONDOS	231203022600101000002126	Fortalecimiento al aseguramiento en salud del Municipio de Apartadó SGP Régimen Subsidiado SGP Régimen Subsidiado - Continuidad (SSF) ultima	\$ 1.243.700.062,00
	231203022600101000001126	Fortalecimiento al aseguramiento en salud del Municipio de Apartado SGP Régimen Subsidiado - Continuidad (SSF) once doceavas	\$ 19.086.397.536,00
	231203022600107000001126	Adres continuidad enero- diciembre 2018- SSF	\$ 21.752.036.565
	231203022600107000002126	Adres PPNA enero a diciembre 2018 SSF	\$ 624.042.564,00
	231203022600106000001126	Con recursos esfuerzo propio del DPTO- SSF	\$ 5.746.878.718
	231203022600108000001126	Régimen subsidiado Coljuegos- esfuerzo propio SSF	\$ 1.013.798.831
CON SITUACION DE FONDOS	231203022600102000001101	Régimen subsidiado - Recursos propios	\$ 18.212.772,00
TOTAL			\$ 49.485.067.048

POBLACION AFILIADA POR EPS MUNICIPIO APARTADO

INFORME AFILIADOS ACTIVOS EPS MUNICIPIO DE APARTADÓ A SEPTIEMBRE				
EPS	CONTRIBUTIVO	SUBSIDIADO	TOTAL	PORCENTAJE
SURA	33.376	2.264	35.640	24,9%
COOMEVA	17.409	5.593	23.002	16,1%
NUEVA EPS	28.340	5.277	33.617	23,5%
SAVIA SALUD	2.598	39.659	42.257	29,6%
MEDIMAS	5.665	2.848	8.513	6,0%
ASOCIACIÓN INDIGENA DEL CAUCA	33	1.129	1.162	0,8%
COOSALUD	44	505	549	0,4%
REGIMEN ESPECIAL Y EXCEPCION	2.021		2.021	1,4%
FUERZA PUBLICA (POLI. Y EJER)	3.945		3.945	2,8%
TOTAL	93.431	57.275	150.706	100,0%



PAGOS REALIZADO A LAS EPS – POR TRIMESTESA

PAGOS REALIZADOS A LAS EPS 2020				
EPS	TRIMESTRE I (ENE-FEB-MAR)	TRIMESTRE II (ABR-MAY-JUN)	TRIMESTRE III (JUL-AGO-SEP)	TOTAL
SAVIA SALUD	10.230.504.299,17	10.220.949.307,44	10.170.786.468,38	30.622.240.074,99
A.I.C.	247.374.988,76	252.736.846,01	257.170.764,08	757.282.598,85
EPS Y MEDICINA PREPAGADA SURAMERICANA S.A	344.363.284,65	483.720.018,08	492.619.370,15	1.320.702.672,88
COOMEVA E.P.S. S.A.	952.638.427,31	1.247.067.658,57	1.149.934.398,80	3.349.640.484,68
LA NUEVA EPS S.A.	653.218.854,02	1.004.078.207,68	989.196.800,15	2.646.493.861,85
NUEVA EMPRESA PROMOTORA DE SALUD S.A. NUEVA EPS S.A.	19.265.377,53	98.811.642,59	121.815.839,46	239.892.859,58
MEDIMAS MOV	528.774.588,86	661.157.765,81	637.147.259,02	1.827.079.613,69
COOSALUD EPS	16.602.957,21	95.797.978,55	118.401.868,71	230.802.804,47
EMDISALUD	119.109,60	0,00	0,00	119.109,60
SALUD TOTAL	987,76	0,00	0,00	987,76
ECOPSOS EPS	67.532,11	0,00	0,00	67.532,11
MUTUAL SER EPS	0,00	213.091,20	0,00	213.091,20
TOTAL	12.992.930.406,98	14.064.532.515,93	13.937.072.768,75	40.994.535.691,66
DIFERENCIA	49.094.014.540	40.994.535.691,66	8.099.478.848,34	



EVASION Y ELUSION

VISITAS A ESTABLECIMIENTOS COMERCIALES

❖ ESTABLECIMIENTOS VISITADOS

135

<input type="checkbox"/> ESTABLECIMIENTOS QUE CUMPLEN CON LA AFILIACION DE EMPLEADOS	104
<input type="checkbox"/> ESTABLECIMIENTOS QUE INCUMPLIERON CON LA AFILIACION DE EMPLEADOS	28
<input type="checkbox"/> ESTABLECIMIENTOS QUE INCUMPLE CON C.C E INDUSTRIA Y COMERCIO	3

<input type="checkbox"/> SE ENCONTRARON SIN SISBEN NI AFILIACION	48
<input type="checkbox"/> POBLACION MIGRANTE CON PEP QUE SE LLAMO	129



POLITICA DE PARTICIPACION SOCIAL EN SALUD PPSS MARCO NORMATIVO

LEY 1438 de 2011: Reforma el SGSSS

Artículo 136: Política Nacional de Participación Social

LEY 1751 de 2015: Estatutaria Salud

Capítulo II Garantía y mecanismos de protección del Derecho fundamental a la salud

LEY 1757 de 2015: Estatutaria Participación



CUMPLIMIENTO PLAN DE ACCIÓN PPSS 2020

EJE ESTRATÉGICO	ACTIVIDAD	REALIZADO	DIRIGIDO A
Fortalecimiento institucional/ Empoderamiento de la Ciudadanía y las organizaciones sociales en salud/ Control Social en salud	<ul style="list-style-type: none"> - Salud publica con enfoque diferencial y de genero - Socialización Plan de Desarrollo -Tecnología de Información y Comunicación - Ley Estatutaria 	4	Integrantes de Asociaciones de usuarios de EPS e IPS COPACO Veeduría y/o Control Social CTSSS Ligas de Usuarios
Fortalecimiento Institucional/ Gestión y garantía en salud con participación en el proceso de decisión	<p>PPSS formalizada a través de acto administrativo Decreto 0244 del 13 de agosto de 2020</p> <p>PPSS incluida en el Plan de acción de salud 2020</p>	<p>1</p> <p>1</p>	<p>Ya firmado</p> <p>Incluida</p>
Fortalecimiento Institucional	Visitas de inspección y vigilancia a los procesos de participación social en salud a las IPS y EAPB	10	IPS Panamericana, Clínica Chinita, Clínica Urabá, Clínica Apartadó, Promedan, Sumimedical IPS, Savia Salud EPS, AIC EPS y Coosalud EPS
Empoderamiento de la Ciudadanía y las organizaciones sociales en salud/ Impulso a la Cultura de la Salud	<p>Reuniones con COPACO:</p> <p>Rendición de Cuentas -- Salud publica con enfoque diferencial y de genero</p> <ul style="list-style-type: none"> - Socialización Plan de Desarrollo -Tecnología de Información y Comunicación - Ley Estatutaria 	5	<p>COPACO creado con base en la normatividad vigente.</p> <p>CTSSS</p>



CUMPLIMIENTO PLAN DE ACCIÓN PPSS 2020

EJE ESTRATÉGICO	ACTIVIDAD	REALIZADO	DIRIGIDO A
Impulso a la Cultura de la Salud/ Control social en salud	Conformación Veeduría en Salud, se capacito el Ley 850 de 2003 y Funciones y acciones de la Veeduría	1	Inscripción ante Personería de Veeduría y/o Control Social en salud.
Control Social en Salud	Información de interés para la ciudadanía sobre los procesos y programas desarrollados por la Secretaría de Salud. Procedimiento de PQRS implementado y publicado en las carteleras del SAC	1	Cartelera institucional SAC Web institucional, redes sociales
Control Social en salud	Aplicación encuestas de satisfacción de usuarios	383	Savia salud, AIC, Sura, Coomeva, Nueva EPS, Medimas y Coosalud
Control Social en salud/ Gestión y garantía en salud con participación en el proceso de decisión	Audiencia Pública de Rendición de cuentas a la ciudadanía y capacitaciones y veedurías a las jornadas de vacunación.	7	Actores del SGSSS contribuyendo al manejo transparente de los recursos públicos de salud
Gestión y garantía en salud con participación en el proceso de decisión	- Salud publica con enfoque diferencial y de genero - Socialización Plan de Desarrollo - Tecnología de Información y Comunicación - Ley Estatutaria .	4	CTSSS constituido y funcionando según normatividad vigente.



**SISTEMA OBLIGATORIO A LA GARANTIA A
LA CALIDAD SOGC – COMPONENTE PAMEC**

- ☐ 100% ASESORIA Y ASISTENCIA TECNICA SOBRE SOGC A LAS IPS.
- ☐ 80 VISITAS A LA RED HOSPITALARIA EN ALISTAMIENTO, EVALUACIONES DE PLANES DE CONTIGENCIA, MITIGACION Y EXPANSION EN LA RUTA DE ATENCION COVID-19.
- ☐ 27 REUNIONES CON LAS EPS DEL MUNICIPIO, ARL Y ENTES DE CONTROL 5.
- ☐ SEGUIMIENTO DIARIO DE LA CAPACIDAD INSTALADA EN LA OCUPACION DE CAMAS UCE Y UCI DE LA RED HOSPITALARIA DEL MUNICIPIO.



SERVICIO DE ATENCION A LA COMUNIDAD (SAC) 2020

EPS	ENERO	FEBRERO	MARZO	ABRIL	MAYO	JUNIO	JULIO	AGOSTO	SEPTIEMBRE	OCTUBRE	NOVIEMBRE	DICIEMBRE	TOTAL
Coomeva E.P.S. S.A.	12	9	10	6	15	3	0	3	3				61
E.P.S. Medims	9	4	9	3	4		0	1	2				32
Nueva EPS-c	4	3	1	2	2	2	1	0	2				17
SAVIA SALUD EPS	10	14	11	12	17	22	3	3	8				100
COOSALUD EPS	1	1	6	4			0	0	1				13
AIC	1	0	0	0	0	0	0	0	0				1
SURA	2				2		0	1	1				6
PPNA	124	83	8	12	53	7	39	104	135				565
OTRAS EPS	12	8	2	1	4		0	0	9				36
												TOTAL	831



PROCESOS JURIDICOS DE LA SECRETARIA DE SALUD

☐ 3 Respuestas a Tutelas

☐ 2 Respuestas a requerimientos entes de control



RUTAS DE ATENCION PACIENTES FALLECIDOS EN CASA O CALLE POR COVID-19

RUTAS DE ATENCION FALLECIDO POR COVID-19 EN CASA O EN LA CALLE EN EL MUNICIPIO DE APARTADO - CIUDAD LIDER

EPS	PRESTADOR	TELEFONO	CORREOS
SURA EPS	GLOBAL CARE	3004091294 - 3004096339 - 3004091534 - 8156971-3137681908	citasuraba@globalcareips.net - contacto@glbcalcareips.net
COOMEVA EPS	GRUPO EMPRESARIAL SSA IPS	3104959488	geessapartado@hotmail.com
MEDIMAS EPS			
NUEVA EPS	SALUD DARIEN	3206934555	
	ADILAB	3012898179	gerencia@adilab.com.co
SAVIA SALUD EPS	INTISALUD	3218527912 - 8156915	enfermeriaurabainti@gmail.com - ingresos@intisalud.com
COOSALUD EPS	SALUDY IPS	3206674258	referencia@saludysas.com.co - saludylogistica@hotmail.com
AIC EPS	ALTHAIA SALUD IPS	3126959049 - 3209111427	althaiasalud@gmail.com
MUNICIPIO DE APARTADO	PROMEDAN	3014070651	gestioninformacioapartado@promedan.net



Gracias por su atención!!!



SECRETARÍA DE PLANEACIÓN Y ORDENAMIENTO TERRITORIAL

Septiembre de 2020